

Utilisation de CVthèque en tant que contact entreprise

Introduction

CVthèque permet à un contact entreprise de consulter des profils de candidats mis à disposition par un centre de formation. Ce micro-service permet aussi à un contact entreprise de mettre en favori les profils qui l'intéressent. Les favoris peuvent ensuite être consultés par le centre de formation.

Accéder au micro-service CVthèque

Le contact entreprise doit se connecter à Hub3E Entreprises à l'aide du nom d'utilisateur et du mot de passe de son compte contact entreprise :

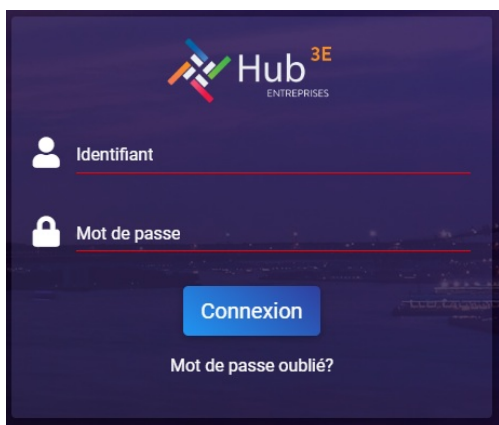

Une fois connecté, dans le menu de navigation latéral, le contact entreprise doit choisir le centre de formation dans lequel la CVthèque lui est proposée :

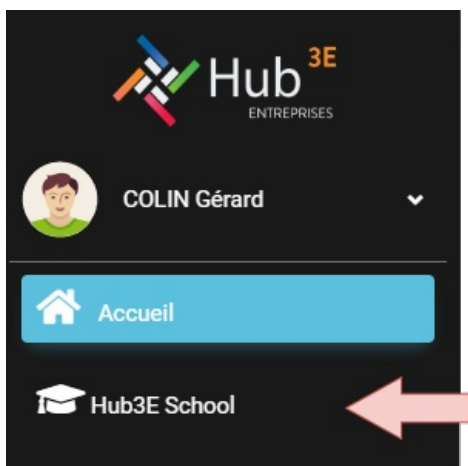

Puis le contact entreprise doit cliquer sur **Voir la CVthèque** dans la rubrique **Voir CVthèque** :

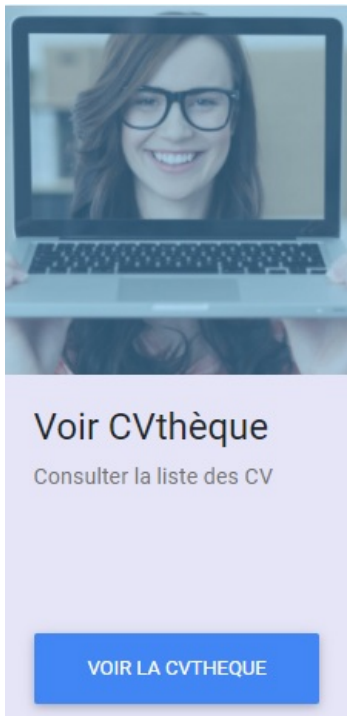

La liste des candidats s'affichera dans l'onglet courant.

Présentation de la liste des candidats

La liste des candidats permet à un contact entreprise de consulter les profils de candidats mis à disposition par un centre de formation.

La liste des candidats dispose d'une barre de recherche qui permet de rechercher des informations textuelles dans l'ensemble des données de profils candidat affichées dans la liste. La liste est affichée sur plusieurs pages et peut être triée par NOM + prénom des candidats par ordre alphabétique.

Le contact entreprise à la possibilité de filtrer la liste pour ne voir que les candidats mis en favori ou uniquement les candidats hors favoris.

[← RETOUR](#)



Recherche

Sélectionnez un tri



Voir tous les candidats



« «

«

1

2

3

4

5

6

7

8

9

»

» »

[Rafraîchir la liste](#)

Total : 215 résultat(s)

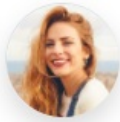

PETIT Alice

Date de naissance : 20/01/1992

Code postal : 39175

Ville : Perrier

Compétences : Travail en Equipe, Ponctualité, Faire de la soupe

Formations :

- BTS Hub

[VOIR LE
CANDIDAT](#)



LEGRAND Maryse

Date de naissance : 13/10/1994

Code postal : 27 454

Ville : Chevalier

Formations :

- BTS Hub

[VOIR LE
CANDIDAT](#)

En cliquant sur le bouton **VOIR LE CANDIDAT**, un contact entreprise peut accéder à une fiche de présentation du profil candidat générée à partir de ses informations sur Hub3E :



PETIT Alice

Informations générales

Adresse : 6, avenue de Brun

Code Postal : 39175

Ville : Perrier

Informations complémentaires

Voiture : **Oui**

Formation(s) Validée(s) : **BTS Hub**

Compétences : **Travail en Equipe, Ponctualité, Faire de la soupe**

Hobbies : **Football, Lecture**

Languages : **TEST, TEST 2**

Découvrez le(s) CV(s)

CV Total (CV Disignr)

PDF-54H-A3_LesDétermina...



Ce candidat vous interesse ?

Mettre en favoris

Mettre un profil candidat en favori

Un contact entreprise peut mettre un profil candidat en favoris.

Cette action permet au contact de retrouver ce candidat plus facilement et permet aussi à un centre de formation de connaître l'intérêt d'une entreprise pour ce candidat.

L'action de mettre en favoris / retirer des favoris peut être effectuée par un contact entreprise depuis la fiche du candidat dans la CVthèque.

Ce candidat vous interesse ?

Mettre en favoris

🕒Revision #5

★Created 8 April 2021 13:51:45 by Brendan

✍Updated 13 April 2021 07:15:13 by Jean-Guillaume